Y ¿DESPUÉS DE LA ESO?

FORMACIÓN PROFESIONAL
ALTERNATIVA DE FUTURO
21-02-2023
Colegio Romareda

La Salle

Juntos mejor
2022-2023

Momento importante en la vida para…

- ***Prepararse con garantías a los estudios universitarios o de FP.***
- ***Formarse como profesional, técnico o técnico superior.***
- ***Todo ello para conseguir un puesto de trabajo que permita a vuestras hijas e hijos desarrollarse como ciudadanos responsables y profesionales competentes.***

y ¿después de la ESO?

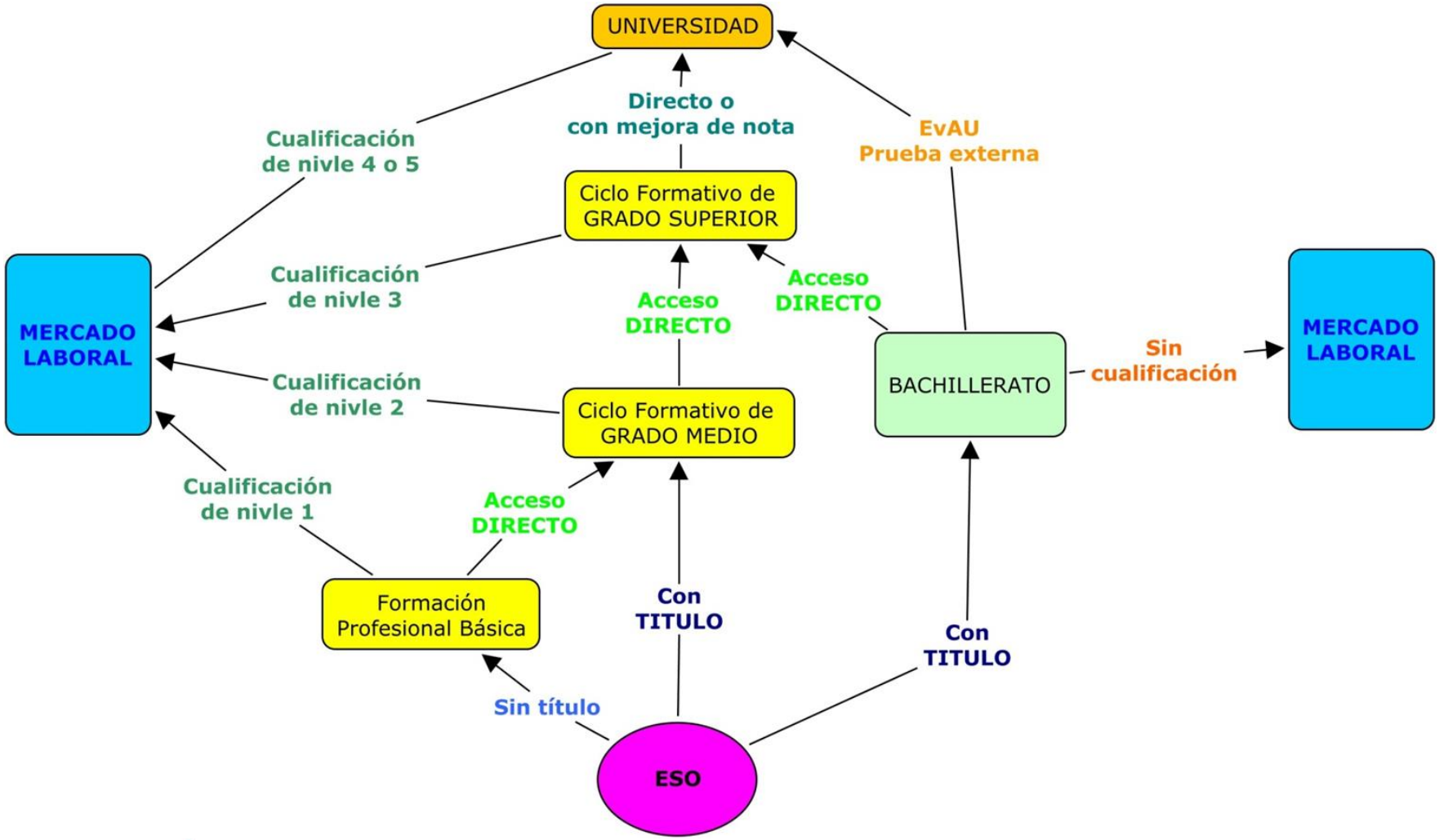

La Salle

Juntos mejor
2022-2023

y ¿después de la ESO?

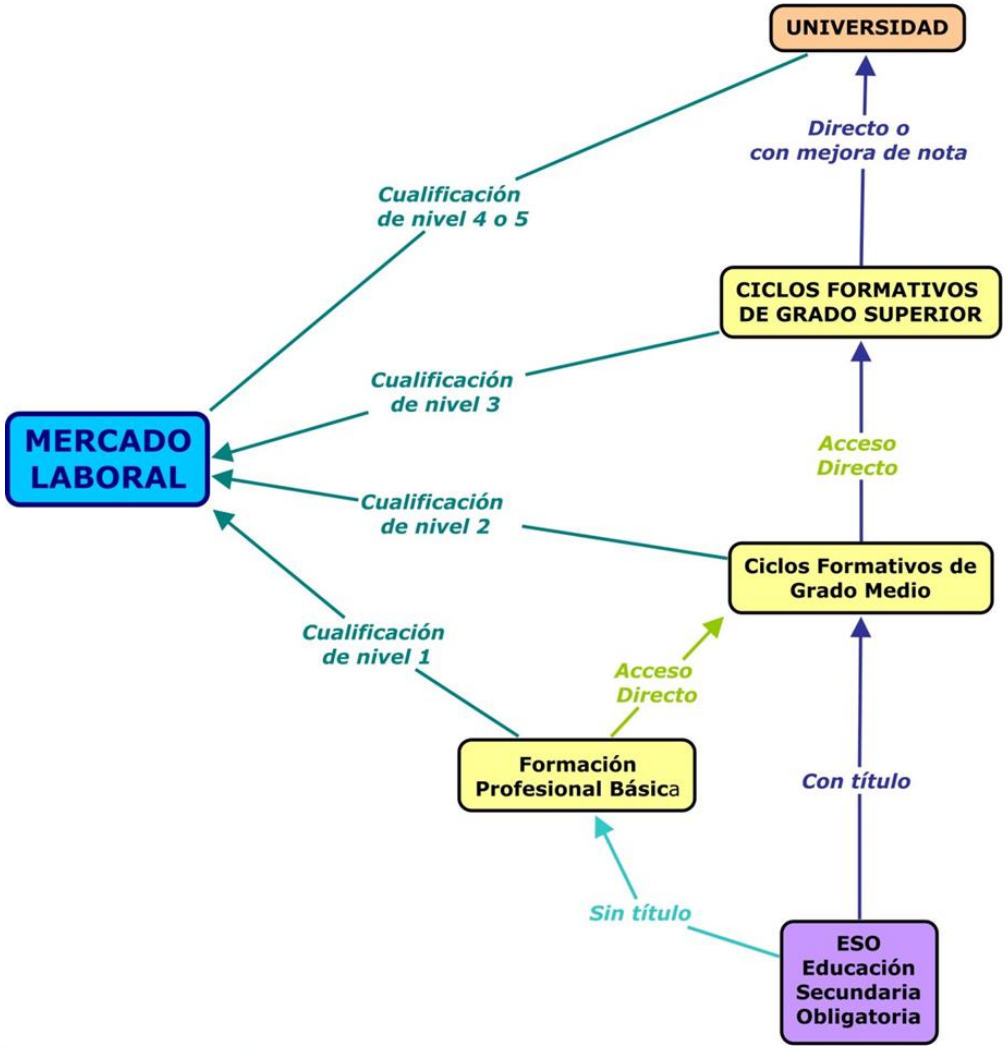

La Salle

Juntos mejor
2022-2023

ESTRCTURA DE LA F.P.

- *Tres niveles +*
  - *(Formación Profesional Básica) Ciclos Formativos de Grado Básico*
  - *Ciclos Formativos de Grado Medio*
  - *Ciclos Formativos de Grado Superior*
  - *Cursos de Especialización*
- *Dos curso de duración cada nivel, 2000 horas*
- *Con Formación en Centros de Trabajo, FCT*

- *Modular*

- *Titulación y cualificación reconocida en Europa.*

Familias Profesionales

- **26 Familias Profesionales reconocidas**
- **174 Ciclos Formativos**
- **todofp.es**

https://todofp.es/que-estudiar/loe.html

Formación Profesional Grado Básico

- ***Para jóvenes entre 15 y 17 años, que hayan cursado el primer ciclo de ESO o, excepcionalmente, el 2ºcurso.***
- ***Haber sido propuesto por el equipo educativo para la incorporación a un CFGB, lo gestiona el Centro de procedencia.***
- ***Los de 2º ESO con visto bueno de Inspección***
- ***Prelación:***
  - ***4º ESO, 3º ESO, 2º ESO y dentro de cada curso nota media***

Formación Profesional Grado Básico

- ***Duración: 2.000 horas – 2 cursos académicos.***

- ***Se obtiene:***
  - ***Título Profesional Básico correspondiente a las enseñanzas cursadas, con valor académico y profesional. Nivel de cualificación 1.***
  - ***<u>Titulo de la ESO</u>***

- ***Con este Título se permite el acceso directo a los Ciclos de Grado Medio.***

- **Formación en Centros de Trabajo:** FCT y Erasmus+

La Salle

Juntos mejor
2022-2023

La Salle

Juntos mejor
2022-2023

Formación Profesional Grado Básico en el centro

FABRICACIÓN DE ELEMENTOS METÁLICOS

- Equipos Eléctricos y electrónicos
- Operaciones básicas de fabricación
- Soldadura y carpintería metálica
- Montaje de estructuras metálicas
- Carpintería de aluminio y PVC
- Operaciones básicas de calderería ligera.
- Ciencias aplicadas
- Comunicación y sociedad- inglés
- Prevención de riesgos laborales
- Orientación laboral
- FCT

ELECTRIDAD Y ELECTRÓNICA

- Instalaciones eléctricas y domóticas
- Equipos eléctricos y electrónicos
- Instalaciones de sistemas automáticos y fotovoltaicos
- Instalaciones de telecomunicaciones
- Instalaciones y mantenimiento de redes para transmisión de datos
- Ciencias aplicadas
- Comunicación y sociedad- inglés
- Prevención de riesgos laborales
- Orientación laboral
- FCT

Ciclos Formativos de Grado Medio

- **Condiciones de acceso:** Graduado en ESO, Titulo de GB
- **Prelación:** Media de toda la ESO
- **Formación en Centros de Trabajo:** FCT y Erasmus+
- **Organización**: en módulos, de duración variable, constituidos por áreas de conocimiento teórico-prácticas según los diversos campos profesionales.

Ciclos Formativos de Grado Medio en el Centro

Técnico en Mecanizado

- Procesos de Mecanizado.
- Fabricación por Abrasión, Corte, Conformado y Mecanizados Espec.
- Fabricación por Arranque de Viruta.
- Interpretación Gráfica.
- Mecanizado por Control Numérico.
- Sistemas Automatizados.
- Metrología y Ensayos.
- Proyecto de Mecanizado.
- Formación y Orient. Laboral (FOL).
- Empresa e Iniciativa Emprendedora
- Formación en Centros de Trabajo (FCT). (Tercer trimestre, 370 h).

Instalaciones Eléctricas y Automáticas

- Automatismos Industriales.
- Electrotecnia.
- Instalaciones Eléctricas Interiores.
- Instalaciones Solares Fotovoltáicas.
- Electrónica.
- Instalaciones de Distribución.
- Insfraestructuras de Telecomunicac.
- Instalaciones Domóticas.
- Máquinas Eléctricas.
- Empresa e Iniciativa Emprendedora
- Formación y Orient. Laboral (FOL).
- Formación en Centros de Trabajo. (FCT). (Tercer trimestre, 410 h).

La Salle

Juntos mejor
2022-2023

Ciclos Formativos de Grado Medio

- **Duración**: 2000 horas, 2 cursos académicos.

- **Titulación**: Técnico en la modalidad correspondiente

- **Alternativas** al finalizar los estudios:
  - Ciclo Formativo de Grado Superior
  - Otro Ciclo Formativo de Grado Medio
  - Mundo Laboral
  - Bachillerato (con ESO)

Ciclos Formativos de Grado Superior

- **Condiciones de acceso:** Titulo Bto, Grado Medio, prueba de acceso
- **Prelación:** media de bachillerato o ciclo o prueba de acceso
- **Reserva de plazas:** Bto 60%, GM 20%, otros 20%
- **Duración:** 2000 horas, 2 cursos académicos.
- **Formación en Centros de Trabajo:** FCT y Erasmus+
- **Organización:** en módulos, de duración variable, constituidos por áreas de conocimiento teórico-prácticas según los diversos campos profesionales.

Ciclos Formativos de Grado Superior

Programación de la Producción en Fabricación Mecánica

- Interpretación Gráfica.
- Definición de Procesos de Mecanizado.
- Mecanizado por Control Numérico.
- Ejecución de Procesos de Fabricación.
- Gestión Calidad, Riesgos y Prot. Amb.
- Inglés I y II.
- Fabricación Asistida por Ordenador.
- Programación Sistemas Automáticos.
- Programación de la Producción.
- Verificación de Productos.
- Formación y Orientación Laboral.
- Empresa e Iniciativa Emprendedora.
- Proyecto de Fab de Prod. Mecánicos.
- Formación en Centros de Trabajo (FCT). (Tercer trimestre, 370h).

Automatización y Robótica Industrial

- Sistemas Eléctricos, Neumáticos e Hidráulicos.
- Sistemas de Medida, Regulación.
- Sistemas de Potencia.
- Documentación Técnica.
- Informática Industrial.
- Sistemas Secuenciales Programables.
- Sistemas Programables Avanzados.
- Robótica Industrial.
- Comunicaciones Industriales.
- Integración Sist. de Automatiz. Industrial.
- Inglés I y II.
- Formación y Orientación Laboral.
- Empresa e Iniciativa Emprendedora.
- Proyecto de automatización y robótica industrial.
- Formación en Centros de Trabajo. (FCT). (Tercer trimestre, 370 h).

La Salle

Juntos mejor
2022-2023

Ciclos Formativos de Grado Superior

- **Titulación:** Técnico superior en la modalidad correspondiente

- **Objetivos:**
  - Formación técnico-práctica que proporciona la cualificación necesaria para realizar trabajos propios de la profesión.
  - Preparación para tareas de mandos intermedios: asumir responsabilidades de planificación, organización y coordinación.

- **Alternativas al finalizar los estudios:**
  - Acceder a cualquier Grado de la Universidad
  - Comenzar a trabajar, en un puesto de trabajo cualificado, por cuenta ajena o bien como emprendedor
  - Continuar formándose profesionalmente (otro Grado Superior)

Cursos de Especialización

- **Condiciones de acceso:** Titulado en Grado Superior correspondiente
- **Nueva formación que en los años próximos se ira concretando**
- **Duración:** 600 horas
- **Cursos de especialización**
  https://educa.aragon.es/-/fp/oferta-formativa/ense%C3%B1anzas-de-especializacion

Oferta de Formación Profesional en LA SALLE SANTO ÁNGEL

- **Ciclos Formativos de Grado Básico (FPB)**
  - Título Profesional Básico de FABRICACIÓN de ELEMENTOS METÁLICOS.
  - Título Profesional Básico de ELECTRICIDAD y ELECTRÓNICA.
- **Ciclos Formativos de Grado Medio (CFGM)**
  - Técnico en MECANIZADO.
  - Técnico en Instalaciones ELÉCTRICAS y AUTOMÁTICAS.
- **Ciclo Formativo de Grado Superior (CFGS)**
  - Técnico Superior en PROGRAMACIÓN de la PRODUCCIÓN en FABRICACIÓN MECÁNICA.
  - Técnico Superior en AUTOMATIZACIÓN Y ROBÓTICA INDUSTRIAL .

La Salle

Juntos mejor
2022-2023

UNA FORMACIÓN INTEGRAL:

- ***Que cultiva las diferentes dimensiones de la persona.***
- ***Que cuida el crecimiento personal (interioridad) de cada alumno.***
- ***Que cultiva valores como la justicia , la gratuidad, la empatía o el respeto por el medio ambiente.***

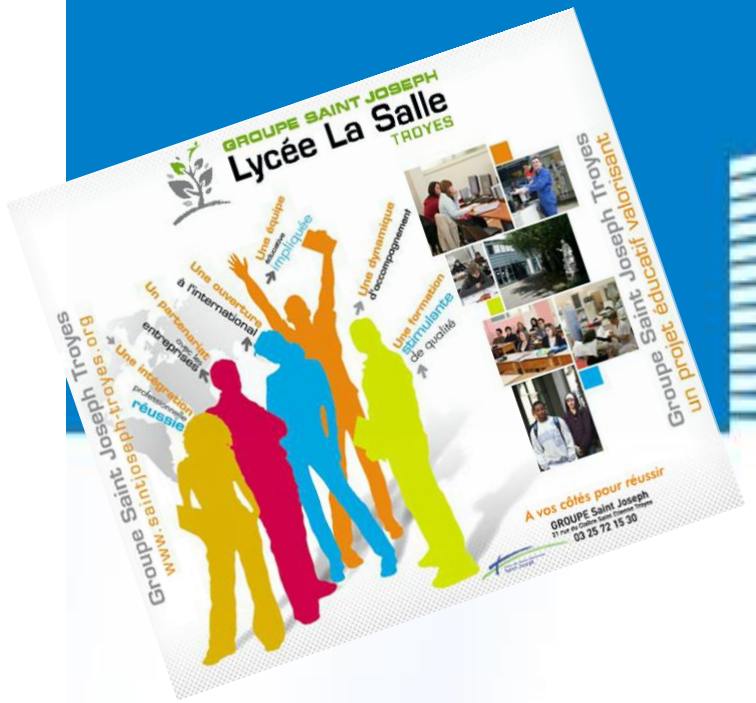

FCT en el extranjero

ERASMUS+

European Commission

ERASMUS CHARTER FOR HIGHER EDUCATION 2021-2025

The European Commission hereby awards this Charter to:

CPIFP LA SALLE SANTO ÁNGEL

La Salle

Juntos mejor
2022-2023

La Salle

Juntos mejor
2022-2023

Siguenos en redes sociales facebook e instagram: lasallesantoangelzaragoza

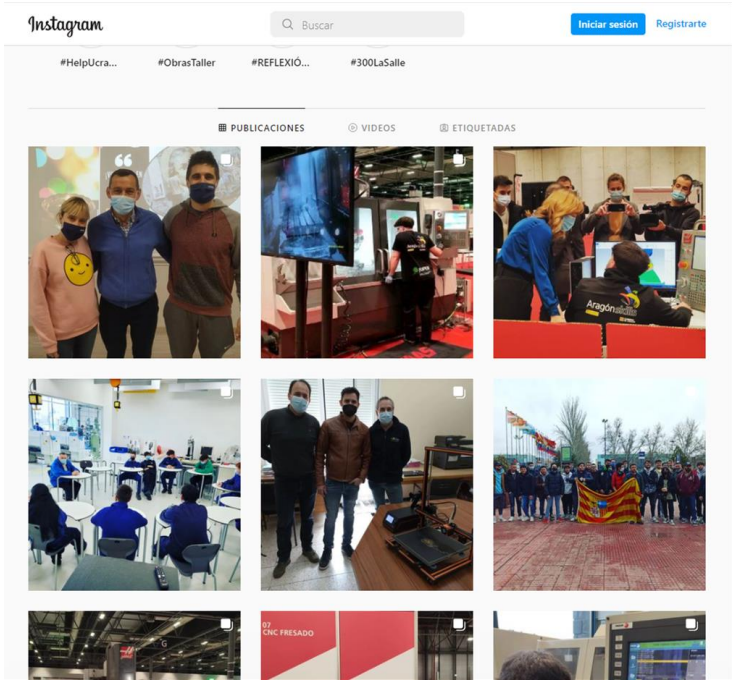

Puertas abiertas 20 de Mayo FP- Bachillerato de 10:00 a 13:00

Escolarización de alumnos curso 2023-2024

- **Para Bachillerato**
- ***Solicitud:*** *del 4 al 7 de julio*
  - *De forma telemática:* https://educa.aragon.es/admision
- ***Matrícula:*** *del 28 al 31 de julio*
- ***Para FP previsiblemente serán las mismas.***

Gracias por vuestra atención

La Salle

Juntos mejor
2022-2023