Resumen APA. Charlas_formación_2022-2023

Conscientes de la importancia de la formación de los padres en la educación de nuestros hijos, durante este curso académico hemos continuado realizando actividades con esa finalidad:

Cursos COEF:

Se han realizado 2 cursos de orientación familiar, dirigidos a padres con hijos en la etapa de infantil y en la adolescencia:

Los diferentes moderadores han aportado sus conocimientos y experiencia en el tema de la educación, haciendo que cada una de las sesiones haya sido muy enriquecedora. Los cursos han sido muy bien valorados por los participantes, destacando la aplicabilidad de las pautas recibidas y la preparación y profesionalidad de los ponentes.

Charlas formativas:

1. **¿Qué necesitan nuestros hijos adolescentes? ¿cómo acompañarles en esta etapa vital?** Impartida por **Juan Aísa** el 15 de diciembre de 2023.

   Charla distendida y participativa en la que Juan hizo hincapié en la importancia de compartir momentos con nuestros hijos para mejorar la comunicación con ellos, y evitar la desinformación e incomunicación que les puede provocar la tecnología.

2. **Formación profesional**. Impartida por **Miguel Ángel Uche** el 21 de febrero de 2023.

   Charla muy interesante y clarificadora sobre el funcionamiento y posibilidades de la formación profesional. A su vez, hizo hincapié en las interesantes salidas al mercado laboral.

3. **No más educación random. Entérate de lo que ven tus hijos**. Impartida por Juan Luis Saldaña el 15 de marzo de 2023.

   Charla motivadora en la que Juan Luis nos animó a estar al día en todas las tecnologías que usan nuestros hijos, a jugar con ellos, a leer con ellos y a mostrar interés en sus gustos, youtubers, tiktok. Tenemos que aprender siempre y tener en cuenta que “Cuando se es joven, se es joven para toda la vida” (Pablo Ruz Picasso).

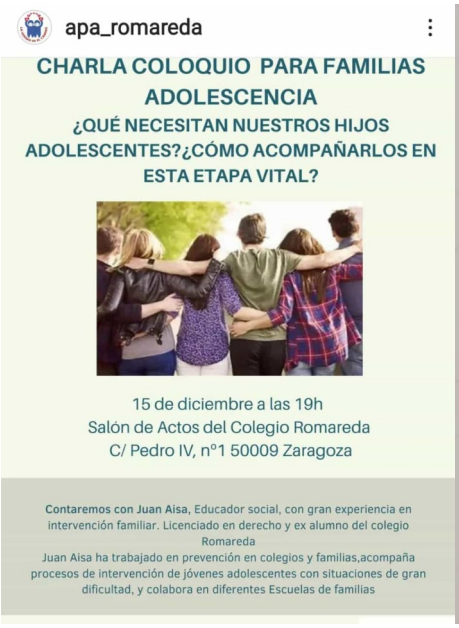
apa_romareda
CHARLA COLOQUIO PARA FAMILIAS
ADOLESCENCIA
¿QUÉ NECESITAN NUESTROS HIJOS ADOLESCENTES?¿CÓMO ACOMPAÑARLOS EN ESTA ETAPA VITAL?
15 de diciembre a las 19h
Salón de Actos del Colegio Romareda
C/ Pedro IV, nº1 50009 Zaragoza
Contaremos con Juan Aisa, Educador social, con gran experiencia en intervención familiar. Licenciado en derecho y ex alumno del colegio Romareda
Juan Aisa ha trabajado en prevención en colegios y familias,acompaña procesos de intervención de jóvenes adolescentes con situaciones de gran dificultad, y colabora en diferentes Escuelas de familias

CRECIENDO
APA Romareda
CHARLA
21 DE FEBRERO
18:30H
FORMACIÓN PROFESIONAL
CICLOS DE GRADO MEDIO Y SUPERIOR. REQUISITOS DE ACCESO Y SALIDAS PROFESIONALES
MIGUEL ÁNGEL UCHE
DIRECTOR DEL CENTRO INTEGRADO DE FORMACIÓN PROFESIONAL
LA SALLE SANTO ÁNGEL
Salón de Actos
Colegio Romareda
C/ Pedro IV nº1
50009
Zaragoza

NO MÁS EDUCACIÓN RANDOM
ENTÉRATE DE LO QUE VEN TUS HIJOS
CHARLA
15 MARZO
19:00h
SALÓN DE ACTOS
COLEGIO ROMAREDA
C/ PEDRO IV Nº1
50009-ZARAGOZA
CRECIENDO
APA Romareda
JUAN LUIS SALDAÑA
Ldo.en Derecho.
Doctor en comunicación, escritor y periodista

JESUS

JESUS